TND

ESMS

PCO TND

SPEI

SANTÉ SCOLAIRE

EMAS

PROFESSIONNELS DE SANTÉ

PÔLES RESSOURCES

RASED



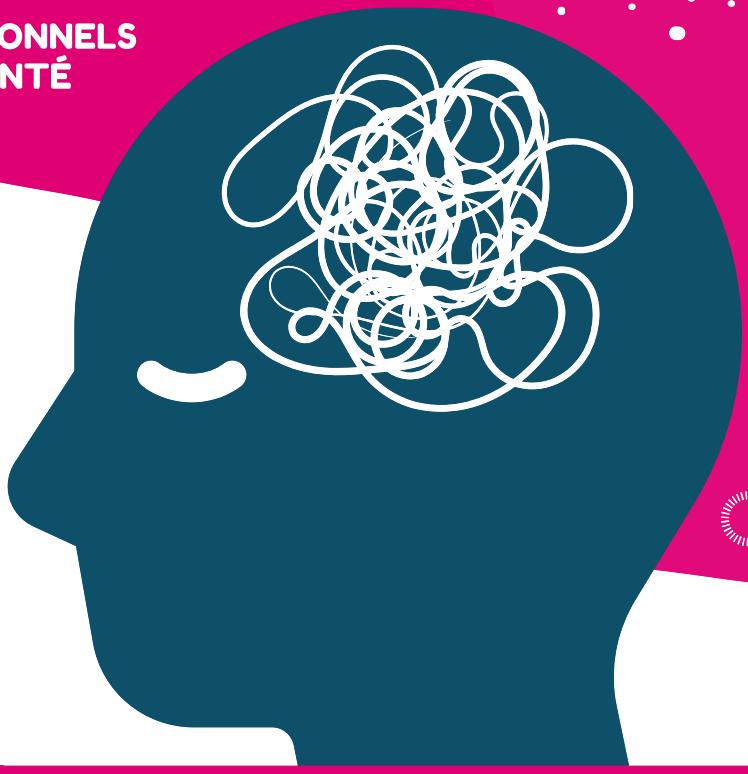

LES TROUBLES DU NEURODÉVELOPPEMENT :

repérage, enjeux et ressources utiles

MERCREDI 9 DÉCEMBRE 2026
de 13h30 à 17h



Collège Jean Rostand 11 Rue Saint-Exupéry, 61200 Argentan

à destination des enseignants et des professionnels du secteur enfance jeunesse

Normandie Pédiatrie
Ressources et Appui au parcours de Santé

RÉPUBLIQUE FRANÇAISE
Liberté
Égalité
Fraternité

ars Agence Régionale de Santé Normandie

Formation gratuite, sur inscription en ligne préalable



PROGRAMME JOURNÉE DÉPARTEMENTALE

Mercredi 9 décembre 2026

Public

Sensibilisation à destination des professionnels Education nationale du 1er et 2nd degré (enseignants, enseignants spécialisés, directeurs d'école, chefs d'établissement, CPE, AESH, psychologues,...) et professionnels du secteur Enfance Jeunesse.

Accessibilité aux personnes en situation de handicap

En cas de besoins spécifiques, notamment liés à une situation de handicap, l'équipe de Normandie Pédiatrie se tient disponible pour envisager d'éventuelles adaptations.

13h15	*Accueil des participants*
13h30-15H	**Troubles des apprentissages : repérage précoce, enjeux et retentissements** Mme Françoise GARCIA - orthophoniste libérale membre de L'ANPO (Association Normande de Prévention en Orthophonie) et membre de Normandie Pédiatrie Mme Ella FICHET-GARCIA - Psychologue spécialisée en neuropsychologie membre de Normandie Pédiatrie
15h-15H30	*Pause*
15h30-16H15	**Le Service Public de l'École Inclusive dans l'Orne : Dispositifs d'aménagements et d'aides à la scolarité Premières réponses pédagogiques** Mme Muriel DESNOS - Professeur Ressource Mobile TND DYS - DSDEN 61 / SPEI Mme Carine DALFEUR – Chargée de mission école Inclusive – DSDEN 61 / SPEI Mme Nancy ESNAULT – Enseignant ressource TND - TSA – DSDEN61 / SPEI **Présentation des dispositifs d'appui :** **- Pôles d'Appui à la Scolarisation (PAS)** Mme Stéphanie CATHOIRE et M. Mickaël VICIER - PAS Ecouché Georges Brassens Mme Lydia CATHERINE et Mme Véronique LEBIGOT - PAS Argentan Jean Rostand **- Equipe Mobile d'Appui médico-social à la Scolarisation (EMAS)**
16h15-17H	**Les ressources sur le territoire PCO 0-12 ans** Mme Manon PICHEREAU - Psychologue coordinatrice PCO TND61 Mme Emilie CHANTELOUP - éducatrice spécialisée PCO TND61 **Normandie Pédiatrie** Mme Sharleen TURPIN - Infirmière d'appui Parcours TND Calvados
17h00	*Clôture de la journée*

Renseignements :
02 31 15 53 71
ou par e-mail à formation@normandie-pediatrie.org

Normandie Pédiatrie
Ressources et Appui au parcours de Santé

RÉPUBLIQUE FRANÇAISE
Liberté
Égalité
Fraternité

ars Agence Régionale de Santé Normandie

Normandie Pédiatrie est animé par AR Normandys ● 3 rue du Docteur Laënnec ● 14200 Hérouville Saint-Clair
Association loi 1901 ● N°SIRET 48797788600042 ● 02 31 15 53 70 ● NDA : 2 14 027111 14 ● Id. Datadock : 0074339
formation@normandie-pediatrie.org ● normandie-pediatrie.org